

Ateliers du jeu d'échecs

- **Mardi** 11h30-12h30 : CE1 et CE2 qui connaissent les règles
 - **Mardi** 12h30-13h30 : Grandes section maternelle
 - **Vendredi** 11h30-12h30 : CE2, CM1 et CM2 expérimentés
 - **Vendredi** 12h30-13h30 : CP et CE1 débutants
- L'inscription comprend **30 ateliers** du 5 novembre 2024 au 4 juillet 2025
- Ateliers ouverts aux **5-10 ans** (élèves de grande section à CM2) de l'école polyvalente Chomel

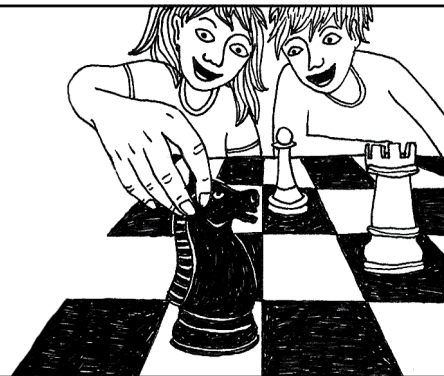

Notre approche

Nous permettons aux débutants d'apprendre à jouer aux échecs et aux confirmés de découvrir des techniques pour structurer leur jeu.

Nous transmettons le goût de l'apprentissage et la satisfaction de pouvoir se dépasser avec une approche ludique et conviviale.

Grâce aux cours théoriques et en jouant à chaque séance, nous amenons les enfants à développer l'esprit d'analyse, le maintien de l'attention, le respect des règles et de l'adversaire, la dignité dans l'acceptation de la défaite et l'humilité dans la victoire. L'indispensable pour nous est que l'enfant s'épanouisse sur le plan individuel et collectif.

Tarifs annuels

Quotient familial	1 & 2	3 & 4	5 & 6	7 & 8	9 & 10
Tarifs en 1 fois*	150€	170€	190€	215€	240€
Tarifs en 3 chèques**	56€	63€	70€	80€	89€

* le paiement en 1 fois permet une réduction d'environ 10% (intégrée dans le prix affiché)

** les chèques sont encaissés en novembre 2024, janvier et avril 2025

Inscription jusqu'au vendredi 8 novembre*

- Remplir et signer le bulletin d'inscription ci-dessous
- Pour bénéficier d'une réduction, veuillez transmettre votre notification des tarifs de la Caisse des Ecoles ; à défaut, une copie de votre avis d'imposition.
- Faire 1 ou 3 chèques à l'ordre de l'Association Schlak

Si vous n'avez pas la possibilité de payer par chèque, vous pouvez faire un virement en 1 fois

Nom : SCHLAK – **IBAN** : FR30 2004 1010 0606 7202 1302 714

BIC : PSSTFRPPLIM. **Intitulé** : CHOMEL + NOM ELEVE

Remettre ces documents sous enveloppe à :

Madame Lecouffe, directrice de l'école.

Nom	
Prénom	
Date de naissance	Classe <input type="checkbox"/> Fille <input type="checkbox"/> Garçon
Courriel parent 1	
Courriel parent 2	
Adresse domicile élève	
Code postal	Ville
Tél. parent 1	Tél. parent 2
<input type="checkbox"/> J'ai pris connaissance des conditions ci-dessus et autorise mon enfant à participer à l'atelier	
<input type="checkbox"/> Parent 1	<input type="checkbox"/> Parent 2 <input type="checkbox"/> Autre
Nom	Prénom
Date	Signature

* Une inscription valide nécessite la remise d'un dossier complet. La fin de la première phase des inscriptions valides est fixée au vendredi 8 novembre 2024. A cette date, si le nombre d'inscrits dépasse la jauge autorisée, un tirage au sort sera effectué.

Essai & engagement

• Avant que débute l'atelier, une présentation du jeu a été faite dans les classes. Ensuite, 1 « temps ouvert » a été organisé dans la cour pour découvrir la discipline et rencontrer l'animateur.

• Les enfants ont ensuite la possibilité d'essayer 2 séances sans engagement sous réserve d'avoir transmis un dossier complet.

• A partir de la 3^{ème} séance, l'inscription est annuelle. Tout arrêt en cours d'année ne donnera lieu à aucun remboursement.

Schlak, accessible à tous

Le coût annuel de fonctionnement de l'atelier est de 240€ par élève. Néanmoins, l'association Schlak souhaite rendre ses activités accessibles à tous. C'est pourquoi notre tarification est progressive et inspirée des quotients familiaux établis par la Mairie de Paris.

Notre mission

• Schlak est une association à but non lucratif qui promeut notamment la mixité sociale, l'égalité des chances, le respect des règles de vie, le goût de l'envie et de l'imaginaire.

• Schlak utilise comme supports le jeu d'échecs, le « bien manger » et le clown contemporain.

• Schlak centre particulièrement son action dans les quartiers parisiens défavorisés.

Nos activités

• Ateliers du jeu d'échecs dans les écoles publiques de Paris

• Club du jeu d'échecs FFE pour les 5-15 ans (affilié à la Fédération Française des Echecs)

• Cours d'échecs pour adultes débutants (club affilié à la FFE)

• Tournois d'échecs homologués FFE pour les 5-15 ans et parents

• Stages d'échecs et d'activités ludiques pour les 5-15 ans pendant les vacances scolaires

• Ateliers de clown contemporain pour jeunes et adultes

