

Club Echecs Jeunes

Affilié à la Fédération Française des Echecs

- Pour les joueurs de 5 ans à 15 ans
- Ecole élémentaire, 49 bis rue Louis Blanc, 75010 Paris
Métro : Louis Blanc (lignes 7 et 7 bis) & Stalingrad (lignes 2, 5 et 7)
- Le mercredi : 14h-18h, 14h-16h ou 16h-18h
- Du 11 septembre 2024 au 11 juin 2025

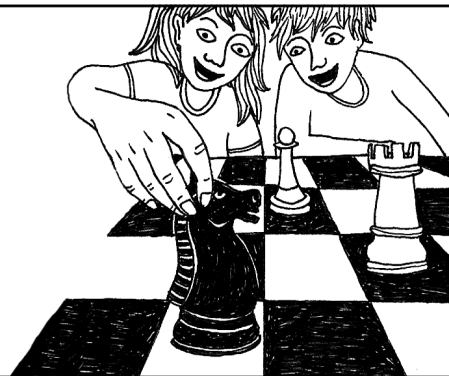

Club Classique

- Pour les joueurs qui souhaitent progresser à la pratique du jeu d'échecs et garder « un pied en club »
- 30 ateliers de 2h00 le mercredi : 14h00-16h00 ou 16h00-18h00
- Participation aux matchs par équipe en *Nationale 4 Jeunes* selon sélection et place
- Facultatif 1 : 18 diagrammes par semaine à déchiffrer à la maison (30€)
- Facultatif 2 : Licence A (20€)
- Facultatif 3 : Matchs par équipe : place de titulaire (70€), 4 matchs (40€)
- Tarifs annuels : 1 x **350€*** ou 3 x 130€**

Club Plus

- Pour les joueurs qui souhaitent se perfectionner à la pratique du jeu d'échecs et faire de la compétition « sans pression »
- 30 ateliers de 4h00 le mercredi : 14h00-18h00
- 18 diagrammes (selon niveau) par semaine à déchiffrer à la maison.
- 4 parties jouées minimum lors des matchs par équipe en *Nationale 4 Jeunes*
- Tarifs annuels : 1 x **550€*** ou 3 x 204€** + licence A (20€)

Club Excellence

- Pour les joueurs qui souhaitent s'investir pleinement dans le jeu d'échecs et la compétition afin d'atteindre des objectifs fixés avec les entraîneurs. Le Club Excellence nécessite un engagement de la part de l'enfant et de ses parents
- 30 ateliers de 4h00 le mercredi : 14h00-18h00
- 18 diagrammes (selon niveau) par semaine à déchiffrer à la maison.
- Place de titulaire pour jouer 7 parties en matchs par équipe en *Nationale 4 Jeunes*
- Analyse des 7 parties jouées en équipe si transmises en fichier PGN
- Tarifs annuels : 1 x **650€*** ou 3 x 240€** + licence A (20€)

Inscription

- Imprimer ce bulletin d'inscription, le remplir et le signer
- Paiement par virement ou chèque(s)
- Virement : Nom : SCHLAK – IBAN : FR30 2004 1010 0606 7202 1102 714
BIC : PSSTFRPPLIM. Intitulé : Club FFE + Nom + Prénom
- Faire 1 ou 3 chèques à l'ordre de : Association Schlak
- Remettre ces documents à Clément Breau ou les envoyer à :
Association Schlak, Le Fultin, 43220 Saint-Julien-Molhesabate

Nom	Prénom
Date de naissance	Classe <input type="checkbox"/> Fille <input type="checkbox"/> Garçon
Courriel parent 1	
Courriel parent 2	
Adresse domicile élève	
Code postal	Ville
Tél. parent 1	Tél. parent 2
Cochez votre choix :	<input type="checkbox"/> Club Classique 14h-16h <input type="checkbox"/> Club Plus 14h-18h <input type="checkbox"/> Club Classique 16h-18h <input type="checkbox"/> Club Excellence 14h-18h
A la fin de l'atelier, j'autorise mon enfant à repartir seul : <input type="checkbox"/> Oui <input type="checkbox"/> Non	
<input type="checkbox"/> J'ai pris connaissance des conditions de fonctionnement du club et autorise mon enfant à y participer	
Nom	Prénom
Date	Signature

L'approche du club

Nous permettons à l'enfant d'approfondir et de se perfectionner à la pratique du jeu d'échecs. Ses progrès passeront par l'assimilation de techniques échiquéennes tant tactiques que stratégiques. Nous transmettons le goût de l'apprentissage et la satisfaction de pouvoir se dépasser avec une approche ludique et conviviale. Notre approche de l'enfant est globale : il est encouragé à s'exprimer avec sa personnalité – sur et hors de l'échiquier – tout en intégrant les principes fondamentaux du jeu d'échecs et du vivre ensemble. L'enfant est amené à développer des aptitudes indispensables à son épanouissement sur le plan individuel et collectif. Nous mettons en avant le maintien de l'attention, l'esprit d'analyse, le respect des règles et de l'adversaire, la dignité dans l'acceptation de la défaite et l'humilité dans la victoire.

Les pédagogues

- Nicolas Techer, 1713 élo rapide Fide
- Milan Chevallier, 1798 élo rapide Fide
- Clément Breau, 1827 élo lent Fide

Séance d'essai et engagement

Votre enfant est le bienvenu pour faire un atelier d'essai sans engagement, de préférence pendant une journée « portes ouvertes ». Cela lui donnera l'occasion de découvrir la discipline et de rencontrer les entraîneurs et les autres participants. A partir du deuxième atelier, l'inscription est obligatoire et l'engagement à l'atelier est annuel.

Tarifs et paiements

* Le paiement en 1 fois permet une réduction d'environ 10%

** Les 3 chèques sont encaissés en septembre 2024, janvier et avril 2025

Matchs par équipe

Affilié à la Fédération Française des Echecs, le club vise à préparer ses joueurs pour des compétitions officielles en vue d'un classement ELO. Dans ce cadre, plusieurs équipes du club jouent dans les championnats de *Nationale 4 Jeunes* ce qui permet des rencontres avec d'autres jeunes joueurs de clubs. Les parties sont jouées à cadence lente. Elles sont écrites en notation algébrique ce qui permet une analyse par la suite. Les 7 rondes (matchs) ont environ lieu 1 dimanche par mois d'octobre à mai.

Les diagrammes

Les diagrammes sont des représentations de positions d'une partie d'échecs sur lesquelles l'enfant doit résoudre un problème (généralement, il faut trouver comment faire échec et mat en 1 ou plusieurs coups). A l'issue de chaque atelier, nous distribuons 2 planches A4 de 9 diagrammes chacun selon niveau. 6 paquets de planches sont conçus pour s'adapter à chaque participant.



Association Schlak, 7 rue de Romainville, 75019 Paris
www.schlak.org • asso.schlak@gmail.com • 06 66 90 98 64