

Ateliers du jeu d'échecs

- **Lundi** de 11h30 à 12h30 : **confirmés**
- **Lundi** de 12h30 à 13h30 : **débutants**
- L'inscription comprend **30 ateliers** du 30 septembre 2024 au 30 juin 2025
- Ateliers ouverts à **tous les élèves** (du CP au CM2) de l'école élémentaire Brunet

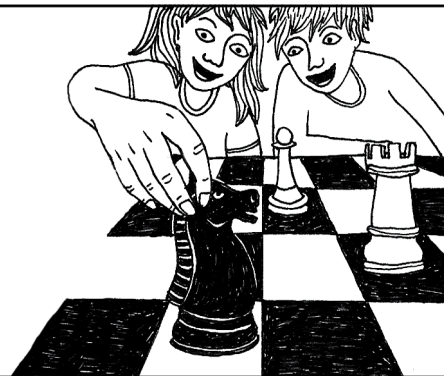

Notre approche

Nous permettons aux débutants d'apprendre à jouer aux échecs et aux confirmés de découvrir des techniques pour structurer leur jeu. Nous transmettons le goût de l'apprentissage et la satisfaction de pouvoir se dépasser avec une approche ludique et conviviale. Grâce aux cours théoriques et en jouant à chaque séance, nous amenons les enfants à développer l'esprit d'analyse, le maintien de l'attention, le respect des règles et de l'adversaire, la dignité dans l'acceptation de la défaite et l'humilité dans la victoire. L'indispensable pour nous est que l'enfant s'épanouisse sur le plan individuel et collectif.

Tarifs annuels

| Quotient familial | 1 & 2 | 3 & 4 | 5 & 6 | 7 & 8 | 9 & 10 |
|-----------------------|------------|-------------|-------------|-------------|-------------|
| Tarifs en 1 chèque* | 90€ | 140€ | 180€ | 210€ | 240€ |
| Tarifs en 3 chèques** | 33€ | 52€ | 67€ | 78€ | 89€ |

* le paiement en 1 fois permet une réduction d'environ 10%

** les chèques sont encaissés en octobre 2024, janvier et avril 2025

Inscription

- Remplir et signer le bulletin d'inscription ci-dessous
- Faire 1 ou 3 chèques à l'ordre de l'Association Schlak
- Pour bénéficier d'une réduction, veuillez remettre une photocopie de votre notification des tarifs de la Caisse des Ecoles ; à défaut, une photocopie de votre avis d'imposition.

**Remettre ces documents sous enveloppe à :
Madame Rapoport, directrice de l'école.**

| | |
|--|---|
| Nom | |
| Prénom | |
| Date de naissance | Classe <input type="checkbox"/> Fille <input type="checkbox"/> Garçon |
| Courriel parent 1 | |
| Courriel parent 2 | |
| Adresse domicile élève | |
| Code postal | Ville |
| Tél. parent 1 | Tél. parent 2 |
| <input type="checkbox"/> J'ai pris connaissance des conditions ci-dessus et autorise mon enfant à participer à l'atelier <input type="checkbox"/> Parent 1 <input type="checkbox"/> Parent 2 <input type="checkbox"/> Autre | |
| Nom | Prénom |
| Date | Signature |

* Une inscription valide nécessite la remise d'un dossier complet.

Essai & engagement

- Avant que débute l'atelier, 2 temps ouverts sont organisés dans la cour pour découvrir la discipline et rencontrer l'animateur.
- Les enfants ont ensuite la possibilité d'essayer 2 séances sans engagement (un dossier complet est néanmoins requis).
- A partir de la 3^{ème} séance, l'inscription est annulée. Tout arrêt en cours d'année ne donnera lieu à aucun remboursement.

Schlak, accessible à tous

Le coût annuel de fonctionnement de l'atelier est de 240€ par élève. Néanmoins, l'association Schlak souhaite rendre ses activités accessibles à tous. C'est pourquoi notre tarification est progressive et inspirée des quotients familiaux établis par la Mairie de Paris.

Notre mission

- Schlak est une association à but non lucratif qui promeut notamment la mixité sociale, l'égalité des chances, le respect des règles de vie, le goût de l'envie et de l'imaginaire.
- Schlak utilise comme supports le jeu d'échecs, le « bien manger » et le clown contemporain.
- Schlak centre particulièrement son action dans les quartiers parisiens défavorisés.

Nos activités

- Ateliers du jeu d'échecs dans les écoles publiques de Paris
- Club du jeu d'échecs FFE pour les 5-15 ans (affilié à la Fédération Française des Echecs)
- Cours d'échecs pour adultes débutants (club affilié à la FFE)
- Tournois d'échecs homologués FFE pour les 5-15 ans et parents
- Stages d'échecs et d'activités ludiques pour les 5-15 ans pendant les vacances scolaires
- Ateliers de clown contemporain pour jeunes et adultes



www.schlak.org • asso.schlak@gmail.com • 06 66 90 98 64
Association Schlak, 7 rue de Romainville, 75019 Paris