

Ateliers du jeu d'échecs

- **Mardi** de 11h30 à 12h30 : **CE2, CM1** et **CM2**
- **Mardi** de 12h30 à 13h30 : **CP** et **CE1**
- L'inscription comprend **30 ateliers** du 4 octobre 2022 au 4 juillet 2023
- Ateliers ouverts à **tous les élèves** (du CP au CM2) de l'école élémentaire Pihet

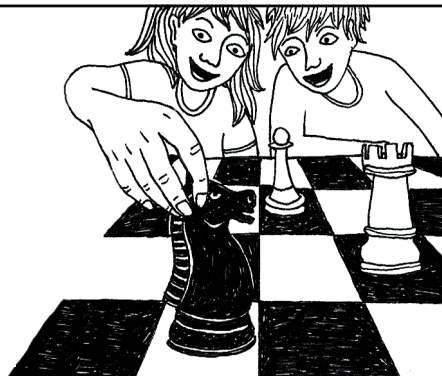

Notre approche

Nous permettons aux débutants de découvrir la pratique du jeu d'échecs, et aux confirmés d'apprendre des techniques pour structurer leur jeu. Nous transmettons le goût de l'apprentissage et la satisfaction de pouvoir se dépasser avec une approche ludique et conviviale. Nous amenons les enfants à développer des aptitudes indispensables à leur épanouissement sur le plan individuel et collectif. Nous mettons en avant l'esprit d'analyse, le maintien de l'attention, le respect des règles et de l'adversaire, la dignité dans l'acceptation de la défaite et l'humilité dans la victoire.

Tarifs annuels

Quotient familial	1 & 2	3 & 4	5 & 6	7 & 8	9 & 10
Tarifs en 1 chèque*	120€	150€	180€	210€	240€
Tarifs en 3 chèques**	44€	56€	67€	78€	89€

* Le paiement en 1 fois permet une réduction d'environ 10%

** les chèques sont encaissés en octobre 2022, janvier et avril 2023

Inscription jusqu'au vendredi 30 septembre*

- Remplir et signer le bulletin d'inscription ci-dessous
- Faire 3 chèques à l'ordre de l'Association Schlak
- Pour bénéficier d'une réduction, veuillez remettre une photocopie de votre notification des tarifs de la Caisse des Ecoles ; à défaut, une photocopie de votre avis d'imposition.

**Remettre ces documents sous enveloppe à :
Madame Koucem, directrice de l'école.**

Nom	
Prénom	
Date de naissance	Classe <input type="checkbox"/> Fille <input type="checkbox"/> Garçon
Courriel parent 1	
Courriel parent 2	
Adresse domicile élève	
Code postal	Ville
Tél. parent 1	Tél. parent 2
<input type="checkbox"/> J'ai pris connaissance des conditions ci-dessus et autorise mon enfant à participer à l'atelier	
<input type="checkbox"/> Parent 1 <input type="checkbox"/> Parent 2 <input type="checkbox"/> Autre	
Nom	Prénom
Date	Signature

* Une inscription valide nécessite la remise d'un dossier complet. La fin de la première phase des inscriptions valides est fixée au vendredi 30 septembre 2022. A cette date, si le nombre d'inscrits dépasse la jauge autorisée, un tirage au sort sera effectué.

Essai & engagement

Avant que débute l'atelier, deux « temps ouverts » sont organisés dans la cour pour découvrir la discipline et rencontrer l'animateur. Les enfants ont ensuite la possibilité d'essayer une séance sans engagement. A partir de la deuxième séance, l'inscription est obligatoire et l'engagement à l'atelier est annuel.

Schlak, accessible à tous

Le coût annuel de fonctionnement de l'atelier est de 240€ par élève. Néanmoins, l'association Schlak souhaite rendre ses activités accessibles à tous. C'est pourquoi notre tarification est progressive et inspirée des quotients familiaux établis par la Mairie de Paris.

Notre mission

- Schlak est une association à but non lucratif qui promeut notamment la mixité sociale, l'égalité des chances, le respect des règles de vie, le goût de l'envie et de l'imaginaire.
- Schlak utilise comme supports le jeu d'échecs et le clown contemporain.
- Schlak centre particulièrement son action dans les quartiers parisiens défavorisés.

Nos activités

- Ateliers du jeu d'échecs dans les écoles publiques à Paris
- Club du jeu d'échecs FFE pour 5-15 ans (affilié à la Fédération Française des Echecs)
- Tournois d'échecs homologués FFE pour les 5-15 ans et parents
- Stages d'échecs et d'activités ludiques pour les 5-15 ans pendant les vacances scolaires
- Ateliers de clown contemporain pour jeunes et adultes



Maison des Associations du 19^e, 20 rue Edouard Pailleron, 75019 Paris
www.schlak.org • asso.schlak@gmail.com • 06 66 90 98 64