

# Ateliers du jeu d'échecs

- **Mardi** de 11h30 à 12h30 : **CM1**
- **Mardi** de 12h30 à 13h30 : **CE1**
- **Mardi** de 17h00 à 18h00 : **CP** (+ surveillance de 16h30-17h00)
- **30 ateliers** du 5 octobre 2021 au 28 juin 2022
- Ateliers ouverts aux élèves de l'école **Pihet**

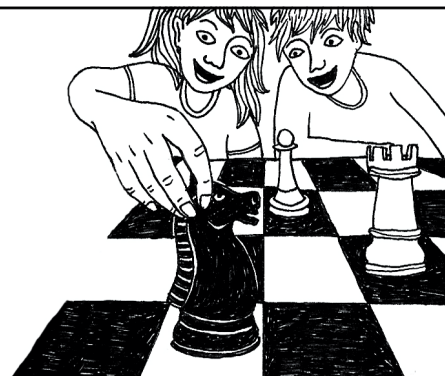

## Notre approche

Nous permettons aux débutants de découvrir la pratique du jeu d'échecs, et aux confirmés d'apprendre des techniques pour structurer leur jeu. Nous transmettons le goût de l'apprentissage et la satisfaction de pouvoir se dépasser avec une approche ludique et conviviale. Nous amenons les enfants à développer des aptitudes indispensables à leur épanouissement sur le plan individuel et collectif. Nous mettons en avant l'esprit d'analyse, le maintien de l'attention, le respect des règles et de l'adversaire, la dignité dans l'acceptation de la défaite et l'humilité dans la victoire.

## Tarifs annuels

Quotient familial	1 & 2	3 & 4	5 & 6	7 & 8	9 & 10
Tarifs annuels	3 x 40€	3 x 50€	3 x 60€	3 x 70€	3 x 80€

Les chèques sont encaissés en octobre 2021, janvier et avril 2022

## Remboursement en cas de confinement

En cas d'arrêt des ateliers lié au covid-19 et sur demande de votre part, nous vous remboursons en « déchirant » un de vos 3 chèques par tranche de 10 ateliers non-effectués.

## Inscription jusqu'au mardi 28 septembre\*

- Remplir et signer le bulletin d'inscription ci-dessous
- Faire 3 chèques à l'ordre de l'Association Schlak
- Pour bénéficier d'une réduction, veuillez remettre une photocopie de votre notification des tarifs de la Caisse des Ecoles ; à défaut, une photocopie de votre avis d'imposition.

**Remettre ces documents sous enveloppe à :  
Madame Koucem, directrice de l'école.**

Nom : \_\_\_\_\_

Prénom : \_\_\_\_\_

Date de naissance : \_\_\_\_\_ Classe : \_\_\_\_\_  Fille  Garçon

Courriel mère : \_\_\_\_\_

Courriel père : \_\_\_\_\_

Adresse domicile élève : \_\_\_\_\_

Code postal : \_\_\_\_\_ Ville : \_\_\_\_\_

Tél. mère : \_\_\_\_\_ Tél. père : \_\_\_\_\_

**J'ai pris connaissance des conditions ci-dessus et autorise mon enfant à participer à l'atelier.**  Mère  Père  Autre

Nom : \_\_\_\_\_ Prénom : \_\_\_\_\_

Date : \_\_\_\_\_ Signature : \_\_\_\_\_

\* Une inscription valide nécessite la remise d'un dossier complet. La fin de la première phase des inscriptions valides est fixée au mardi 28 septembre 2021. A cette date, si le nombre d'inscrits dépasse la jauge autorisée, un tirage au sort sera effectué.

## Essai & engagement

Avant que débute l'atelier, deux « temps ouverts » sont organisés dans la cour pour découvrir la discipline et rencontrer l'animateur. Les enfants ont ensuite la possibilité d'essayer une séance sans engagement. A partir de la deuxième séance, l'inscription est obligatoire et l'engagement à l'atelier est annuel.

## Schlak est accessible à tous

Le coût annuel de fonctionnement de l'atelier est de 240€ par élève. Néanmoins, l'association Schlak souhaite rendre ses activités accessibles à tous. C'est pourquoi notre tarification est progressive et inspirée des quotients familiaux établis par la Mairie de Paris.

## Notre mission

- Schlak est une association à but non lucratif qui promeut notamment la mixité sociale, l'égalité des chances, le respect des règles de vie, le goût de l'envie et de l'imaginaire.
- Schlak utilise comme supports le jeu d'échecs et le clown contemporain.
- Schlak centre particulièrement son action dans les quartiers parisiens défavorisés.

## Nos activités

- Ateliers du jeu d'échecs dans les écoles publiques à Paris
- Club du jeu d'échecs FFE pour 5-15 ans (affilié à la Fédération Française des Echecs)
- Tournois d'échecs homologués FFE pour les 5-15 ans et parents
- Stages d'échecs et d'activités ludiques pour les 6-15 ans pendant les vacances scolaires
- Ateliers de clown contemporain pour jeunes et adultes



Maison des Associations du 19<sup>e</sup>, 20 rue Edouard Pailleron, 75019 Paris  
www.schlak.org • asso.schlak@gmail.com • 06 66 90 98 64